VREDE EN ALLE GOEDS

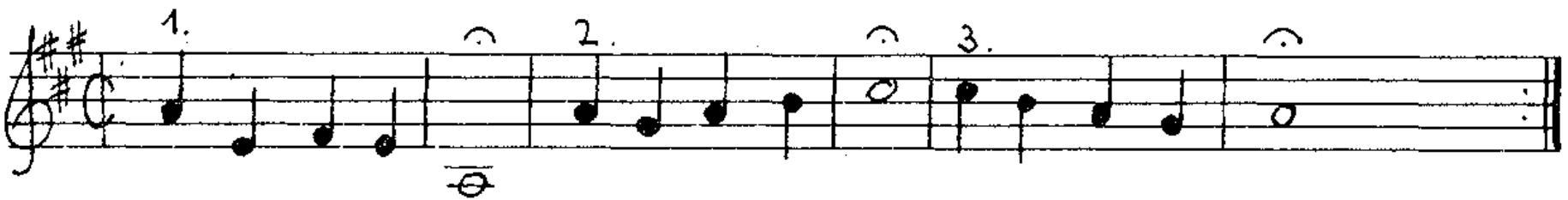

Vrede en al-le goeds, vrede wens ik jou, nu en voor al-tijd.